

Modell 22041 Snood

Höhe: ca. 23 cm

Umfang: ca. 60 cm

| Qualität | Farbe | |
|--|----------|-----------------------------------|
| Runa 32% Wolle, 32% Polyacryl, 20% Polyamid, 16% Alpaka LL = ca. 375 m / 150 g | 02 achat | 50 g ein Teil vom Knäuel |

Nadeln: Rundstricknadel 6 mm

Maschenprobe genau einhalten! (Falls notwendig, Nadeln wechseln)

Grundmuster: (Maschenprobe: 10 M und 24 R = 10 x 10 cm), NS 6

Vollpatent:

1. Rd.: *1 M mit 1 U li abh., 1 M li*

2. Rd.: *1 M mit dem U der Vor-Rd. re zus.str., 1 M mit 1 U li abh.*

3. Rd.: *1 M mit 1 U li abh., 1 M mit dem U der Vor-Rd. li zus.str*

von * bis * fortl. wdh.

1x die 1. - 3. Rd. arb., dann die 2. u. 3. Rd. stets wdh.

Arbeitsanleitung:

60 M mit NS 6 anschl. u. zur Rd. schließen. Rd.-Beginn markieren. Im Grundm. str. Nach ca. 23 cm ab Anschlag die M locker abk.

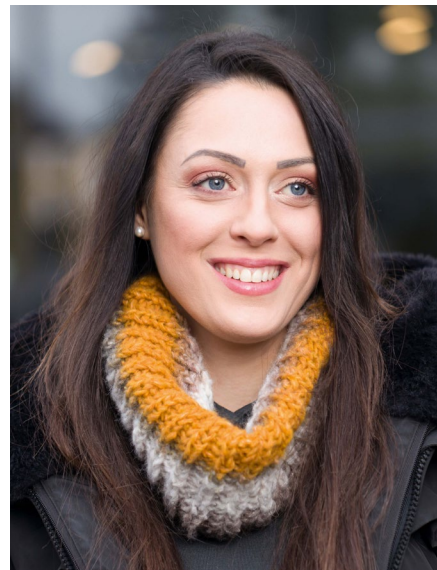

© Schoeller Handstrickgarne GmbH