

**STYLE**

Strickmode zum  
**Selbermachen**  
in Größe 36–48/50



Maschen für  
**SIE & IHN**  
und tolle  
**Accessoires**



Deutschland € 4,40 | Österreich € 5,00 | BeNeLux € 5,20 | Schweiz SFR 8,80 | Italien € 5,50  
Frankreich € 5,70 | Tschechien Kč 129 | Slowakei € 5,50 | Slowenien € 5,00 | Ungarn Ft 1800



**Stricken im Trend**

schoeller+stahl  
GANZ SCHÖN KREATIV

**AUSTERMANN®**  
fashion & style



# Step

Das Original  
mit Aloe Vera  
und Jojoba Öl.

WOLLE FÜR MODERNEN TRAGEKOMFORT

## NATUR INTELLIGENZ

Wolle ist eine der ältesten Funktionsfasern der Welt. Ein Bekenntnis zu einer nachhaltigen Lebensweise.

Dabei ist Nachhaltigkeit für uns keine Modeerscheinung. Sie kennzeichnet vielmehr unsere Verantwortung für Qualität. Darum veredeln wir die von Natur aus hochwertigen Eigenschaften unserer Wollgarne in dem eigens entwickelten schadstofffreien Verfahren EXP in unserem Werk in Österreich.

Natürliches Wollgarn wird mit EXP auf hochwertige Weise maschinenwaschbar und lässt sich bequem im Tumbler trocknen. **Damit verwandelt sich selbstgestrickte Wollmode in modernste Funktionstextilien, die unsere Umwelt schonen.** So hat Natur Zukunft.

JETZT NEU MIT EXP AUSGERÜSTET:

### Step-Familie

Strapazierfähiges Sockengarn mit hohem Schurwollanteil. Vielseitig einsetzbar von Pullis und Jacken, über Accessoires bis hin zu Socken.

**AUSTERMANN®**  
fashion & style



© Götting-photo, Pim Lajen, Salari Fotolia.com

## Maschen-Style

MASCHENKLASSIKER FÜR SIE UND IHN

Foto: Bildagentur by pixelio

Foto: Rainer Sturm by pixelio



FARBE FÜR DEN HERRN



COOL MIT KONTRAST

Konzept: Käte Stödter  
Modellentwurf: Käte Stödter, Johanna Schwarz für Designstudio Schoeller und Stahl  
Anleitungen und Zeichnungen: Martina Zeller  
Photographie: Jens-Peter Baser  
Art Direction: Christin Sengbusch  
Styling: Anja Hamann  
Hair & MakeUp: Armin Vogl/Laura Laszek  
Assistenz: Fabio Baser

## FÜR IHREN STRICKSPASS!

*Coming Home* ist nach Hause kommen zu Wohlfühlmaschen. Sie erscheinen zeitlos und sind trotzdem neu entdeckt mit tollen Mustern oder neuen Effektgarnen. Rustikal zu Jeans im Usedlook und derben Schuhen sind sie alltagstauglich.

Maschen „erzählen“ uns eine **Denim Story**. Lässige Modelle in dunklen Blautönen passen perfekt zu Jeans. Locker sitzende Modelle lassen an Bequemlichkeit nicht zu wünschen übrig. Modischer Aspekt ist der Mix aus uni und bedruckten Garnen.

Sehnsucht nach **Frozen Fjords** machen eisige Pastellfarben. Weiches Garn mit feinem Flausch oder matt schimmernden Mini-Pailletten sorgen für optische Effekte, die eine Anmutung an weichen Schnee oder den frostigen Schimmer von Eiskristallen haben.

Für starke Kontraste sorgt der **Graphik Look**. Die Verarbeitung von schwarzem und weißem Garn lässt mit strukturierten Mustern, gezielt eingesetzten Streifen und grafischen Flächen viele kreative Kombinationen zu.



# COMING HOME

Diese Maschen für sie und ihn überzeugen in topaktueller Farbigkeit im sportlichen Stil – neu und doch vertraut.



Foto: Gerhard Friesa by j.p.schle

Foto: Gerhard Friesa by j.p.schle

## STRICKMODE ZUM WOHLFÜHLEN

Alltagstaugliche Modelle mit dem gewissen Etwas in Form von Ethno-Elementen.

### MODELL 1

#### Damenjacke

Größe 36, 42, 46

Garn: Merino 85 oder Zimba Fix EXP

Bordüren und Motive sind an dieser Jacke perfekt platziert.

### MODELL 2

#### Herrenpulli

Größe 48/50, 52/54,

56/58

Garn: Merino 105 oder Merino Mix

Jaquardbordüren fügen sich farbarmonisch in das Gesamtbild des Pullovers ein.

### MODELL 3

#### Damenpulli

Größe 36/38, 42, 44/46

Garn: Alpha Color, Alpha

Der Pulli präsentiert einen tollen Mix aus Farbverlauf und einfachen Bordüren.





MODELL 4 UND 5

**Mütze**

Größe: ca. 56–58 cm

Kopfumfang

Garn: Alpha Color

**Damenjacke**

Größe 36, 38/40, 42

Garn: Alpha, Alpha Color

Garn in Uni und Coloroptik  
werden für Jacke und Mütze  
gezielt eingesetzt.

MODELL 6

**Herrenpulli**

Größe 48/50, 52/54,

56/58

Garn: Merino 105 oder

Merino Mix

Durch das Flechtmuster wird  
eine attraktive Flächenstruktur  
erreicht.

Neue Ideen für beliebte

**Klassiker**





**MODELL 7**  
**Herrenpulli**  
 Größe 48/50, 52/54,  
 56/58  
 Garn: Zimba Fix EXP oder  
 Merino 85  
 Dazwischen Muster und feine  
 Farbübergänge machen diesen  
 Pullover zu einem wohltuenden  
 Blickfang.



**MODELL 8**  
**Herrenjacke**  
 Größe 48/50, 52/54, 56  
 Garn: Zimba Top EXP oder  
 Merino 160  
 Diese Jacke ist eine „All-  
 zweckwaffe“ für alle Männer,  
 die unaufgeregte Outfits mit  
 etwas Chic mögen.

Das ist eine reine  
**Männersache**

**Wolle**  
 100 Jahre

Tel. 0 61 51 / 37 26 80  
 Fax 0 61 51 / 35 16 65  
[www.woll-bachmann.com](http://www.woll-bachmann.com)  
 e-mail:  
[info@woll-bachmann.com](mailto:info@woll-bachmann.com)

**Woll-Bachmann**

**DÖRTEX**  
 FÜR TEXTILIEN MIT PERSÖNLICHKEIT

Mach Dir Dein  
 eigenes Label  
 Online  
 entwerfen  
 und  
 bestellen.

[www.dortex.de](http://www.dortex.de)

Verrückt nach  
**Wolle?**

Zeitschriften  
 zum Stricken und Häkeln  
 finden Sie unter:  
[www.shop.oz-verlag.de](http://www.shop.oz-verlag.de)



MODELL 9

**Damenjacke**

Größe 36/38, 42, 46

Garn: Alpha Color

Megamaschen und eine komfortable Schnittform machen diese Jacke zu einem bequemen Lieblingsstück.

Weiche Maschen sorgen für

Entspannung

MODELL 10

**Schal**

Größe: ca. 25 x 180 cm

Garn: Spirali

Weiche Maschen aus wunderschönem Colorgarn umschmeicheln wärmend den Hals.



# Frozen Fjords



LICHT UND GLANZ IN GRAUE TAGE  
Eisige Pastellfarben in zarten Abstufungen erinnern an gefrorene Landschaften.



**MODELL 11**  
**Damenpulli**  
Größe 36/38, 42, 44/46  
Garn: Kid Silk, Marrakesch  
Graue Streifen aus Garn mit matt schimmernden Paillettenreflexen machen diesen Pulli reizvoll.



**MODELL 12**  
**Damenpulli**  
Größe 36/38, 40/42, 44/46, 48/50  
Garn: Kid Silk  
Die Farbpalette dieses Garnes macht den zauberhaft abgestimmten Streifenverlauf möglich.



**MODELL 16**  
**Drachenschwanzschal**  
Größe: ca 110 x 25 cm  
Garn: **Spirali**  
Diese Schals mit dem drachen-  
artig gezackten Rand sind in  
dieser Saison heißbegehrte  
Accessoires.

**MODELL 13 – 15**  
**Mütze**  
Größe: ca. 54–56 cm  
Kopfumfang  
Garn: **Kid Silk, Marrakesch**

**Drachenschwanz-  
schal**  
Größe: ca 110 x 25 cm  
Garn: **Caleido**

**Stulpen**  
Größe: ca. 17 cm  
Umfang, 22 cm lang  
Garn: **Kid Silk, Marrakesch**  
Sowohl einzeln aber auch als  
Set sind diese Modelle deko-  
rativ. Mini-Pailletten im Garn  
Marrakesch setzen an Mütze  
und Stulpen Akzente.

**SCHICK  
IN  
STRICK**



[mein-wollstudio.de](http://mein-wollstudio.de)  
Stricken-Häkeln-Basteln



# MASCHEN FÜR SIE UND IHN



## MODELL 17

### Damenpulli

Größe 36, 38/40, 42, 44/46

Garn: Elfin

Dünnes Flauschgarn und ein transparentes Muster geben dem Pulli etwas federleichtes.

## MODELL 18

### Herrenpulli

Größe 48/50, 52/54, 56

Garn: Step 6 Irish Rainbow Colours

Das Garn mit Farbverlauf hat eine verblüffend dekorative Flächenwirkung im Gestrick.

**buttinette**  
„Am liebsten selbstgemacht!“

Riesige Auswahl an Wolle!

Der neue **Kreativkatalog 2015/2016** ist da!  
Jetzt gratis anfordern unter:

- Deutschland: 01806-199666 \*
- Österreich: 0820-199666 \*\*
- Schweiz: 0848-332266

\*10,20 €/Verbindung u. d. Festnetz; Mobilfunk max. 0,60 €/Verbindung  
\*\*12 Cent/Min. u. d. Festnetz

[www.buttinette.com](http://www.buttinette.com)

**Strickvergnügen**  
fürs ganze Jahr!

Jeden Monat neu für nur 3,20 €

Die Zeitschrift „sabina“ erscheint bei der DZ-Verlags-GmbH, Rönnestr. 30, 73018 Remmlingen

Was Strick alles kann!

Weitere Infos zur Zeitschrift finden Sie unter:  
[www.sabrina-strickjournal.de](http://www.sabrina-strickjournal.de)



# UNSERE HANDSTRICK GARNE



## COMING HOME

Das ist Garn für **WOHLFÜHLMASCHEN**. Das Stricken toller **BORDÜRENMUSTER** machen die fein aufeinander abgestimmten Farben möglich. Bei **MULTICOLOR-EFFEKTGARNEN** kommt der Farbverlauf direkt aus dem Knäuel.



## Denim Story

Hier dürfen **BLAUTÖNE** als **UNI ODER WIMELANGE** in der Garnauswahl nicht fehlen. Beide lassen sich perfekt kombinieren. **BEDRUCKTE GARNE** bereichern modisch und setzen auf der Strickfläche optisch Akzente.

schoeller+stahl  
GANZ SCHÖN KREATIV

**AUSTERMANN®**  
fashion & style



## Frozen Fjords

Eisige **PASTELLFARBEN** sind die Basis. Garn mit Farbverlauf in sanften Übergängen ergänzt. Weiches Garn mit feinem Flausch oder die **NEUEIT MARRAKESCH** mit matt schimmernden **MINI-PAILLETEN** sorgen für optische Effekte.

## GRAPHIC LOOK

**SCHWARZES** und **WEISSES GARN** sorgt für starke **KONTRASTE**. Melangen lockern auf. Beim Stricken lassen strukturierte **MUSTER**, gezielt eingesetzte **STREIFEN** und **GRAFISCHE FLÄCHEN** viele kreative Kombinationen zu.



Fotos: Ravek GmbH, Brillen von Pro Optik

# ALLER GUTEN DINGE SIND 4!

## Innovation für Handstrickgarn

ZIMBA FIX **EXP** 4.0



### Produktion mit Heimvorteil

Zimba wird nachhaltig und in eigenen Werken gefärbt und gesponnen. Die Wolle erhält in Österreich am schönen Bodensee die patentierte und nachhaltige Waschmaschinenausrüstung EXP. Der See ist einer der größten Trinkwasserspeicher Europas und liegt am Rand der Vorarlberger Berge mit dem 2634m hohen Zimba, dem Namensgeber dieses weltweit einmaligen Traditionsgarnes. Sauberer, verantwortungsbewusster und naturverbundener kann man ein Handstrickgarn nicht produzieren.



**ZIMBA MEDIUM**

### Die Vorteile von EXP

- Schurwolle - nachhaltig, natürlich, bewährt
- Das EXP-Verfahren ist chlorfrei, im Gegensatz zu herkömmlichen Anti-Filzausrüstungen
- Das EXP-Verfahren spart Wasser. Es wird in der Produktion bis zu 50% weniger Wasser benötigt als bei herkömmlichen Ausrüstungsverfahren.
- Das EXP-Verfahren benötigt weitaus weniger und harmlose Chemikalien als bisherige Verfahren.
- Zimba ist voll maschinenwaschbar.
- EXP als weltweit einziges Anti-Filz-Verfahren, das nach den besonders strengen Umweltstandards GOTS und Bluesign zertifiziert ist und den Ökotex-Standard 100 erfüllt.



**ZIMBA TOP** **EXP** 4.0

### Die Funktionsfaser Wolle

Die natürlichen Eigenschaften der Wollfaser haben sich seit Jahrtausenden bewährt und sind so z.B. auch nicht mit Funktionsfasern nachstellbar:

- Temperaturregulierend (bei Wärme und Kälte)
- Kann bis zu 30% Feuchtigkeit aufnehmen ohne sich nass anzufühlen
- Feuchtigkeitsregulierend
- Wolle wärmt, selbst wenn sie nass ist
- Selbstreinigend und hemmt Geruchsbildung
- Flammhemmend
- Nachhaltig Maschinenwaschbar durch EXP



**MERINO 50** **EXP** 4.0

### NEU IN DER EXP-FAMILIE

Gute Dinge, die sich bewähren, werden erfolgreich erweitert. Was liegt näher, als die EXP-Familie um weitere Garnqualitäten zu vergrößern? Das ist mit dem Garn Merino 50 geschehen. Es hat ab sofort ebenfalls die innovative EXP-Ausrüstung.

Die Schoeller Spinning Group hat mit der EXP Ausrüstung den hochbegehrten Outdoor Gold Award gewonnen.



# Denim Story



Foto: Rainer Gieseler

ALLE WOLLEN JEANS FOR EVER!

Strickmode für sie und ihn zu  
Denim-Klassikern.

**MODELL 19**

**Schal**

Größe: ca. 25 x 180 cm

Garn: **Murano Fun**

Der Schal ist unisex, vielleicht  
wird er zum Streitobjekt bei der  
Wahl der täglichen Accessoires.

**MODELLE 20 UND 21**

**Mütze**

Größe: ca. 54–56 cm

Kopfumfang

Garn: **Cascara**

**Damenpulli**

Größe 36, 40/42, 46

Garn: **Cascara**

Optisch interessant wirkt der  
Pulli mit dem melierten Basisteil,  
zu dem die Mütze perfekt passt.







**MODELL 22**

**Rapunzelschal**

Größe: ca. 18 x 100 cm

Garn: Delgada oder Elfin Color

Bei dieser Schalfform werden die Enden interessant ineinander gesteckt.

**MODELL 23**

**Damenpulli**

Größe: 36/38, 42, 44/46

Garn: Delgada oder Elfin Color, Elfin

Das wellenartige Muster wird proportional geschickt auf dem Pullover verteilt.

Ob Accessoire oder Pulli

**DENIM IST SUPER**





Der Pulli für ihn zeigt sich mit markantem Farbverlauf im leicht gemusterten Strickbild.

Ihrer Jacke mit breiten Blenden aus uni Garn verleihen dekorative Zöpfe viel Struktur.

# Denimstyle im PARTNERLOOK



4 x VERENA  
für nur **18,10 €**  
Sparen Sie über 22%

**VERENA**  
Stricken im Abo



www.verena-stricken.com

☒ Ja, ich möchte den VERENA Abo-Vorteil nutzen!

<input type="checkbox"/>	<input type="checkbox"/>										
<input type="checkbox"/>	<input type="checkbox"/>	<input type="checkbox"/>	<input type="checkbox"/>	<input type="checkbox"/>	<input type="checkbox"/>						
						<input type="checkbox"/>	<input type="checkbox"/>	<input type="checkbox"/>	<input type="checkbox"/>	<input type="checkbox"/>	<input type="checkbox"/>
<input type="checkbox"/>	Ich beahle Bargeldlos durch Bankeinzug. Dafür gibt's 1 Heft gratis!										
<input type="checkbox"/>	<input type="checkbox"/>	<input type="checkbox"/>	<input type="checkbox"/>	<input type="checkbox"/>	<input type="checkbox"/>	<input type="checkbox"/>	<input type="checkbox"/>	<input type="checkbox"/>	<input type="checkbox"/>	<input type="checkbox"/>	<input type="checkbox"/>
Bankleitzahl											



+



**zusammen nur 18,10 €**

*Zusätzlich können Sie unter [www.verena-stricken.com](http://www.verena-stricken.com) jedes Modell von vorne, von den Seiten und in der Rückansicht betrachten. Schnitte und Muster sind so optimal zu erkennen. Die Anleitungen können Sie in vergrößerter Darstellung ganz bequem ausdrucken.*

1





**MODELL 26**  
**Damenpulli**  
 Größe 36, 38/40, 42,  
 44/46, 48  
**Garn: Step Classic,**  
**Caleido Lace**  
 Einfach im Muster aber mit raf-  
 finiertem schrägen Farbverlauf  
 präsentiert sich dieser Pulli.

**MODELL 27**  
**Damenpulli**  
 Größe 36/38, 42, 44/46  
**Garn: Delgada, Caleido**  
 Ein schlichtes Hebemaschen-  
 muster bringt dezent den  
 Farbverlauf des Colorgarnes  
 zur Geltung.

Akzente zu Denim:  
**FARBVERLAUF**

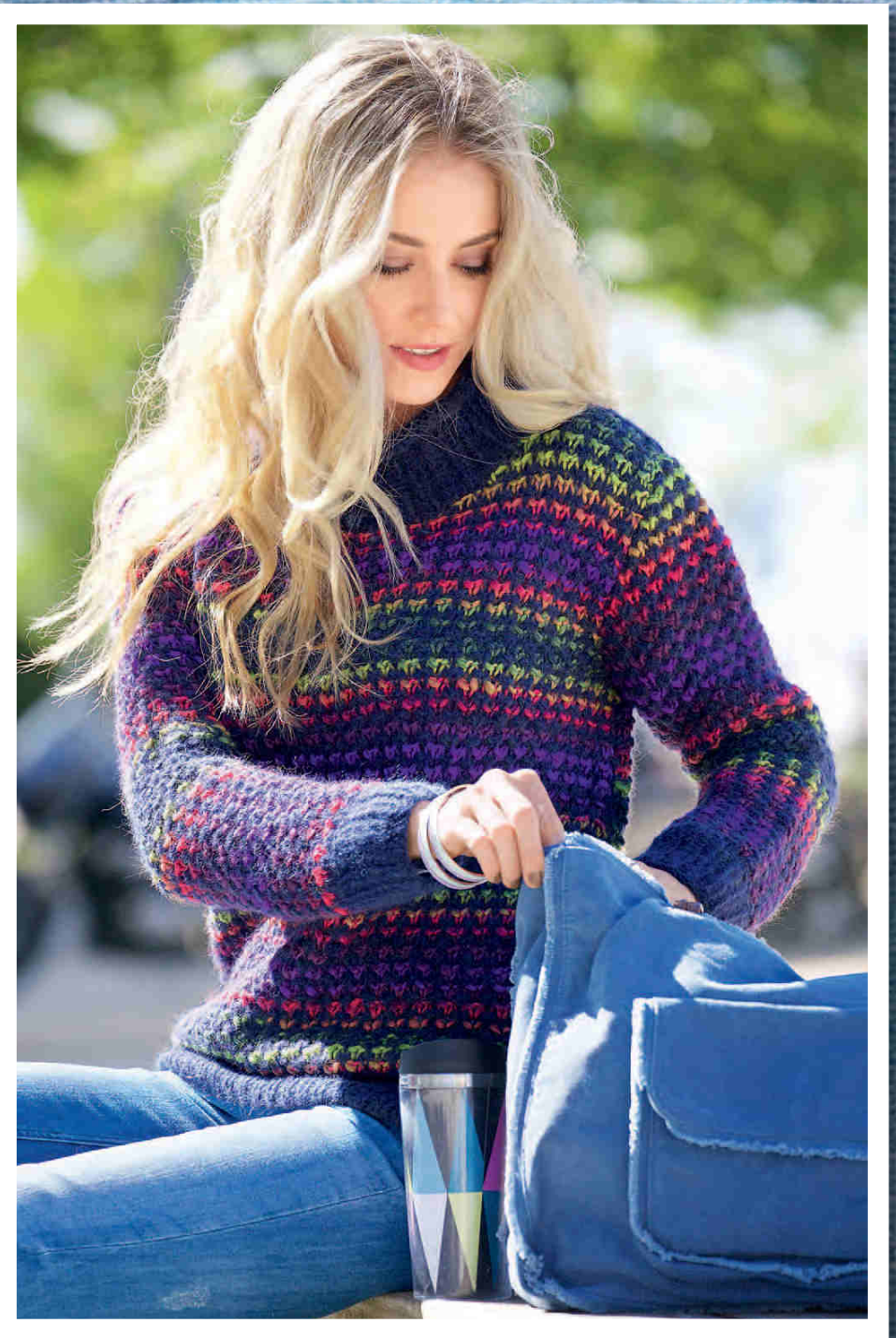



# GRAPHIC LOOK



## SCHWARZ-WEISS-KONTRAST

Die pure Vielfalt bietet dieser Kontrast-Klassiker.

### MODELL 28

#### Damenpulli

Größe 36/38, 42, 44/46

Garn: Merino 50 oder Alpha

Die diagonale Streifenführung ist an diesem Pulli der dekorative Blickfang.

### MODELL 29

#### Damenjacke

Größe 38, 42, 46

Garn: Merino 50 oder Alpha

An der Jacke wird das zweifarbige Flächenmuster von schwarzen Blenden eingerahmt.





MODELL 30

### Herrenjacke

Größe 48/50, 52/54, 56

Garn: Merino 50 oder Alpha

Die schwarze Jacke im  
Patentmuster ist ein Klassiker.  
Kontrast schafft das schwarz-  
weiß gestreifte Hemd.



Maschenmode für sie und ihn zum

# WOHLFÜHLEN



MODELL 31

### Damenpulli

Größe 36/38, 40/42, 44/46

Garn: Merino 50 oder Alpha

An diesem Pulli wechseln sich die  
zur schwarzen Passe Streifen  
unterschiedlicher Breite ab.



**MODELL 32**

**Damenpulli**

Größe 36/38, 40, 42, 44

Garn: Hit Color, Hit

Schwarzes, weißes und meliertes  
Garn werden hier gezielt für  
eine optimale Flächenaufteilung  
eingesetzt.

**MODELL 33**

**Damenpulli**

Größe 36, 38/40, 42

Garn: Zimba Fix EXP oder  
Merino 85

Ein weicher Rollkragen und  
das längere Rückenteil sind  
Details an diesem Pullover.

Interessantes Spiel mit der

**Schnittform**



Stricken - Häkeln - Sticken - Knüpfen - Basteln - Nähen



**Junghans-Wolle**

[www.junghanswolle.de](http://www.junghanswolle.de)

Telefon: 0241-109 271

**5€** -Gutschein

Ihr Gutschein-Code:

(gültig bis 31.12.2016)

**6ELgf6j**

**martinas  
bastel- und  
hobbykiste**

**wolle, ideen  
und mehr!**

Einzulösen bei [www.bastelundhobbykiste.de](http://www.bastelundhobbykiste.de)  
martinas bastel- & hobbykiste,  
Zum Grund 9, 35796 Blessenbach  
Je Bestellung ist nur ein Gutschein einlösbar.  
Auf Bücher und preisgebundene Ware ist der  
Gutschein nicht anrechenbar. Gültig ab einem  
Bestellwert von 30 €. Keine Barauszahlung möglich.



**nähverrückt**



[www.shop.oz-verlag.de](http://www.shop.oz-verlag.de)

Hier finden Sie Zeitschriften  
zum **Thema NÄHEN**



**MODELL 34**

**Loop**

Größe: ca. 180 cm

Umfang, 25 cm breit

Garn: Zimba Medium EXP

Der weiße Loop in weicher  
Strickoptik ist ein tolles  
Accessoire zur schwarzen  
Lederjacke.



Pullover und Accessoire aus weichen  
**MASCHEN**

**MODELL 35**

**Herrenpulli**

Größe: 180/50

Größe: 180/50

Größe: 180/50

Größe: 180/50

Größe: 180/50

Größe: 180/50

Größe: 180/50

Größe: 180/50

Größe: 180/50

Größe: 180/50

Größe: 180/50

Größe: 180/50

Größe: 180/50

Größe: 180/50

Größe: 180/50

Größe: 180/50

Größe: 180/50

Größe: 180/50

Größe: 180/50

Größe: 180/50

Größe: 180/50

Der weiße Loop in weicher  
Strickoptik ist ein tolles  
Accessoire zur schwarzen  
Lederjacke.

**MODELL 36**

**Damenpulli**

Größe: 180/50

Größe: 180/50

Größe: 180/50

Größe: 180/50

Größe: 180/50

Größe: 180/50

Größe: 180/50

Größe: 180/50

Größe: 180/50

Größe: 180/50

Zu diesem klassischen  
Zopfpulli passt übrigens  
auch der Loop von  
Seite 34.





