

100% Schurwolle (superwash)

virgin wool · laine vierge · lana vergine · scheerwol
frisklippet uld · ren ny ull · lana virgin · strizni vlna
Uutta villaa · Шерсть · Αγνό Παρθένο Μαλλι



Certified by CU 845890

**AUSTERMANN**Quality Yarns by **schoeller**

STEP 4 MERINO

4-fach

Art.-Nr. 90318

Laufänge
ca. 400 m/100 g

5 x 100 g in 500 g Karton



| | | |
|-------|-------|---------|
| 38/M | 50/M | 128/XXS |
| 300 g | 500 g | 200 g |
| 450 g | 650 g | 300 g |
| 100 g | 100 g | 50 g |



**DAS
NEUE BIO**

STEP 6 MERINO

6-fach

Art.-Nr. 90337

Laufänge
ca. 400 m/150 g

5 x 150 g in 750 g Karton



| | | |
|-------|-------|---------|
| 38/M | 50/M | 128/XXS |
| 400 g | 450 g | 250 g |
| 600 g | 700 g | 400 g |
| 150 g | 150 g | 100 g |



4-fach
6-fach

grau

01**101**

braun

02**102**

sonne

03**103**

dahlie

04**104**

burgund

05**105**

navy

06**106**

türkis

07**107**

smaragd

08**108**

100% Schurwolle (superwash)

virgin wool · laine vierge · lana vergine · scheerwol
frisklippet ull · ren ny ull · lana virgin · strizni vlna
Uutta villaa · Шерсть · Αγνό Παρθένο Μαλλι



Certified by CU 845890

**AUSTERMANN**Quality Yarns by **schoeller****STEP 4 MERINO**

4-fach

Art.-Nr. 90318

Laufänge
ca. 400 m/100 g

5 x 100 g in 500 g Karton



| | 38/M | 50/M | 128/XXS |
|-------|-------|-------|---------|
| 300 g | 300 g | 500 g | 200 g |
| 450 g | 450 g | 650 g | 300 g |
| 100 g | 100 g | 100 g | 50 g |

**DAS
NEUE BIO****STEP 6 MERINO**

6-fach

Art.-Nr. 90337

Laufänge
ca. 400 m/150 g

5 x 150 g in 750 g Karton



| | 38/M | 50/M | 128/XXS |
|-------|-------|-------|---------|
| 300 g | 300 g | 500 g | 200 g |
| 450 g | 450 g | 650 g | 300 g |
| 100 g | 100 g | 100 g | 50 g |

4-fach
6-fach

beige

09**109**

jade

10**110**

himmel

11**111**

krokus

12**112**

herbst

13

beere

14

jeans

15

nautilus

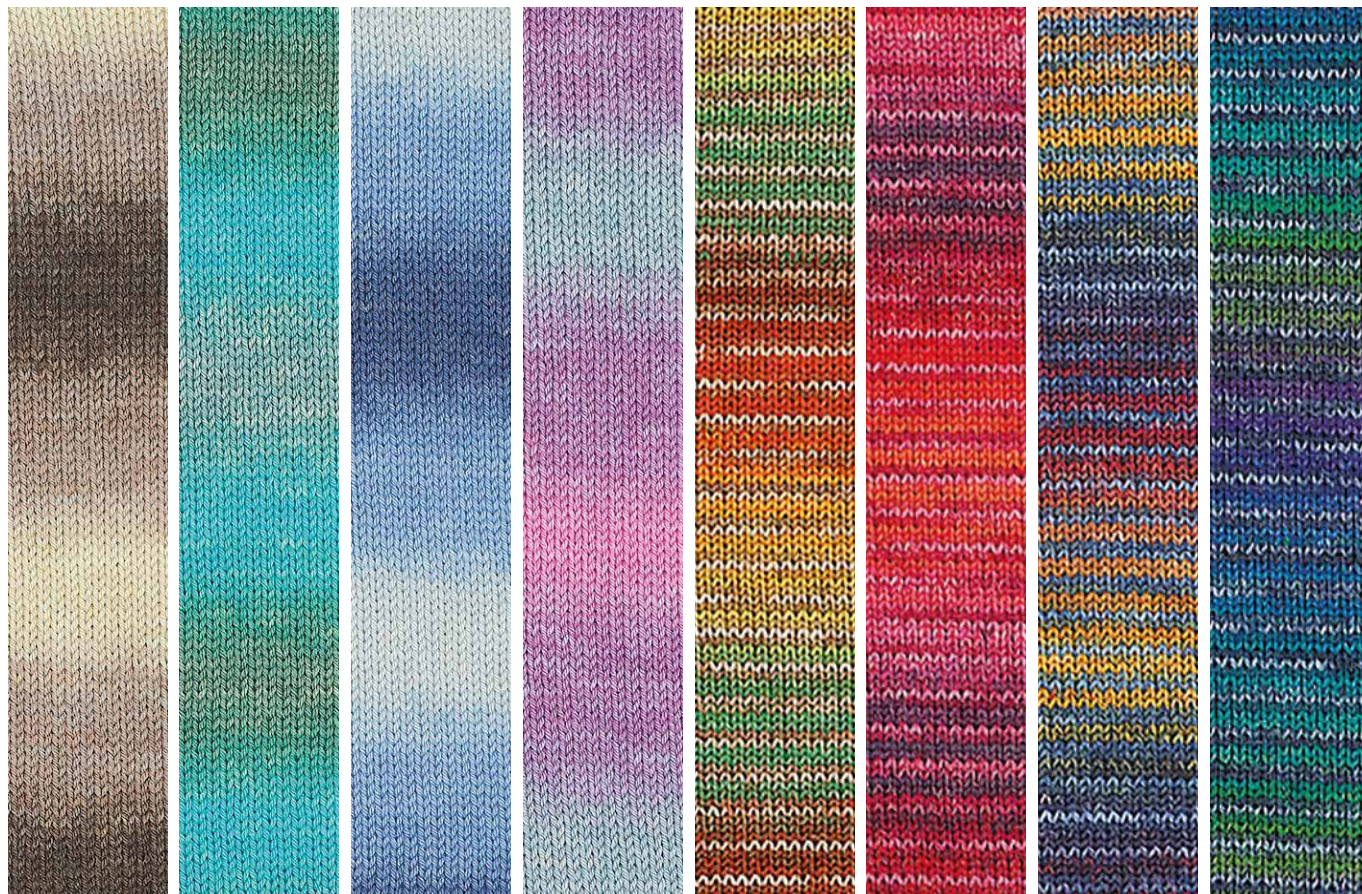
16

Step 4 Merino: 16 Farben | Step 6 Merino: 12 Farben