

13520 Mütze und Stulpen

Qualität	Farbe	
Zimba Fix EXP 80% Schurwolle sx, 20% Polyamid, LL = ca. 87 m / 50 g	01 anthrazitmel. 8160 fuchsie	je 50 g 1 Knäuel
Zimba Fix Color EXP 80% Schurwolle sx, 20% Polyamid, LL = ca. 87 m / 50 g	30 clown	50 g 1 Knäuel

Mütze

für Kopfumfang 54 – 56 cm

Nadeln: Nadelspiel 4 u. 5 mm

Bundmuster:

2 M re in anthrazit, 2 M li in clown im Wechsel mit NS 4

Grundmuster: (Maschenprobe: 16 M u. 20 R = 10 x 10 cm)

gl. re (in Rd. nur re M str.) in Norwegertechnik nach Zählmuster str. mit NS 5

1x die 1. – 36. Rd. str., 1 Kästchen = 1 M u. 1 Rd.

Die grauen Kästchen haben keine Bedeutung.

$\boxed{x} = \text{clown}$

☐ = anthrazitmeliert

 = fuchsie

 $\boxed{A} = 2 \text{ M re zus.str.}$

Arbeitsanleitung:

88 M in clown mit NS 4 anschl., gleichmäßig auf den 4 Nd. verteilen u. zur. Rd.

schließen. 4 cm im Bundm. str. Weiter im Grundm. mit NS 5 nach Zählmuster arb.,

dabei den MS 11x in der Rd. arb. Die Abnahmen sind in dem Zählmuster enthalten.

Die restl. 11 M mit dem Arbeitsfaden zus.ziehen.

Fertigarbeiten:

Einen Pompon mit ca. 8 cm Durchmesser in clown wickeln u. an der Mütze befestigen.

[illegible]

Stulpen

Umfang 20 cm

Nadeln: Nadelspiel 4 u. 5 mm

Bundmuster:

2 M re in anthrazit, 2 M li in clown im Wechsel mit NS 4

Grundmuster: (Maschenprobe: 16 M u. 20 R = 10 x 10 cm)

gl. re (in Rd. nur re M str.) in Norwegertechnik nach Zählmuster str. mit NS 5

1 Kästchen = 1 M u. 1 Rd.

Die grauen Kästchen haben keine Bedeutung.

□ = anthrazitmeliert

■ = fuchsie

Arbeitsanleitung:

32 M in clown mit NS 4 anschl., gleichmäßig auf den 4 Nd. verteilen u. zur. Rd. schließen. 3 cm im Bundm. in 2 Farben str. Weiter im Grundm. mit NS 5 nach Zählmuster arb., dabei den MS 4x in der Rd. arb. 1 x die 1. – 14. Rd. arb. Als Abschluss mit NS 4 noch 4 Rd. in clown im Bundm. str. Dann die M im M-Rhythmus abk. 2. Stulpe ebenso arb.

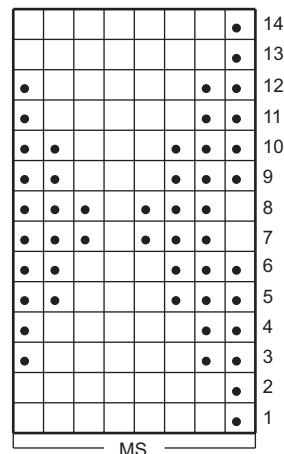

13522 Schal

Breite: ca. 20 cm

Länge: ca. 160 cm

Qualität	Farbe	
Zimba Fix Color EXP 80% Schurwolle sx, 20% Polyamid, LL = ca. 87 m / 50 g	30 clown	200 g 4 Knäuel

Nadeln: Stricknadeln 5 mm

Grundmuster: (Maschenprobe: 16 M u. 22 R = 10 x 10 cm) mit NS 5

1. R: RM, * 3 M re, 3 M li *

2. R: RM, * 3 M li, 3 M re *

1. u. 2. R 4x arb.

9. R: RM, re M, RM

10. R: RM, li M, RM

11. R: RM, * 3 M li, 3 M re *

12. R: RM, * 3 M re, 3 M li *

11. u. 12. R 4x arb.

19. R: RM, li M, RM

20. R: RM, re M, RM

Von * bis * fortl. wdh.

1. – 20. R fortl. wdh.

Arbeitsanleitung:

33 M mit NS 5 anschl. u. im Grundm. str. Nach ca. 160 cm ab Anschlag, es muss nach der 8. R des Grundm. sein, die M abk.